



Édité le 19/12/2022 - Gîte - Saison 2023



Capacité : 6 personnes

Nombre de chambres : 3

Surface habitable : 110 m²

À 100 m de la mer (vue mer) dans la baie de Perros Guirec, les Agapanthes, un gîte tout confort avec grand jardin clos, accès au GR 34 et proximité des sites touristiques.



Bonnes fêtes de fin d'année

Dans un quartier résidentiel surplombant la plage de Port L'Epine, gîte indépendant, de construction récente, à l'ameublement et décoration tendance. Le plus de ce gîte : de la terrasse et de toutes les pièces, vous bénéficierez d'une vue mer sur l'Ile Tomé...Dépaysement total. Idéal pour les familles aux jeunes enfants. A 800 m du bourg et 10 km de Perros-Guirec. Votre location de vacances comprend au rez-de-chaussée : hall d'entrée, séjour salon très lumineux avec vue mer, cuisine aménagée

communiquant avec buanderie, 1 chambre (1 lit 160x200), salle de bain (baignoire) et wc. Etage : 2 chambres (1 lit 2 pers.) (2 lits 1 pers.), salle d'eau (douche) et wc. Lits faits à l'arrivée, linge de toilette fourni. Garage. Terrasse de 25 m² au nord ouest, terrasse de 15 m² au sud et grand terrain paysager de 1600 m² clos. Espace de télétravail entièrement aménagé dans la mezzanine.

Accès Latitude. 48.81430285 - Longitude. -3.38317955

Guingamp, Lannion. en arrivant à Lannion, suivre Perros-Guirec puis Trélevern. A la sortie du bourg de Trélevern, suivre la direction de Port l'Epine. Descendre jusqu'à la plage de Port L'epine. La propriété se trouve à 100 mètres sur votre droite. Petite allée à monter.

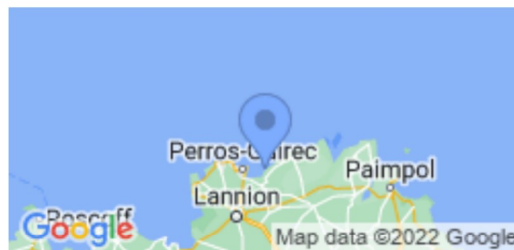

Compléments d'informations

Moyen de paiement accepté :

- Espèce
- Chèque bancaire ou postal
- Chèque cadeau de la Fédération Nationale des Gîtes de France



- Chèques Vacances ANCV

Taxe de séjour

Une taxe de séjour peut être perçue pour le compte de la Commune ou Communauté de Communes. Si cette taxe est applicable, son montant est indiqué sur votre contrat de réservation. Pour tout renseignement sur son calcul, contactez le propriétaire.

Propriétaire

Madame, Monsieur GUERVILLY Armande et Pierre

11 rue du Stade

22660 TRELEVERN

☎ 0296237061 ☎ 06 81 71 95 76

✉ touteslesagapanthes@mailo.com

🌐 <http://les-agapanthes.e-monsite.com>

Langue parlée

Accueil et remise des clés

effectués par Madame, Monsieur GUERVILLY Armande et Pierre

Dépôt de garantie

A verser à l'arrivée : 300.00€

Loisirs à proximité

- ☉ Mer : 0.1 km
- ☉ Plage : 0.1 km
- ☉ Sports nautiques : 6.0 km
- ☉ Pêche : 0.1 km
- ☉ Piscine : 12.0 km
- ☉ Tennis : 0.8 km
- ☉ Equitation : 6.0 km
- ☉ Golf : 15.0 km
- ☉ Chemin de Randonnée : 0.1 km
- ☉ Aéroport : 12.0 km
- ☉ Gare : 0.8 km
- ☉ Commerce : 0.8 km

Animal Non accepté

Équipement Internet

Acces Internet

Hébergement N°22G131706 - Les Agapanthes situé à 0.8 km du centre de TRELEVERN

Tarifs en euros - information à titre indicatif, valable au 19/12/2022

	1 nuit	2 nuits	3 nuits	4 nuits	5 nuits	6 nuits	Semaine
Basse Saison du 07/01/2023 au 03/02/2023 et du 04/03/2023 au 07/04/2023 et du 30/09/2023 au 20/10/2023 et du 04/11/2023 au 15/12/2023	-	-	-	-	-	-	445/470
Vacances Hiver du 04/02/2023 au 03/03/2023	-	-	-	-	-	-	470
Vacances Printemps du 08/04/2023 au 05/05/2023	-	-	-	-	-	-	645
Semaine 19-20-22 Pont de mai du 06/05/2023 au 19/05/2023 et du 27/05/2023 au 02/06/2023	-	-	-	-	-	-	645
Semaine 21 du 20/05/2023 au 26/05/2023	-	-	-	-	-	-	645
Juin du 03/06/2023 au 30/06/2023	-	-	-	-	-	-	660/890
Semaine 27 du 01/07/2023 au 07/07/2023	-	-	-	-	-	-	1230
Semaine 28 du 08/07/2023 au 14/07/2023	-	-	-	-	-	-	1290
Semaine 29 du 15/07/2023 au 21/07/2023	-	-	-	-	-	-	1350
Très Haute Saison du 22/07/2023 au 18/08/2023	-	-	-	-	-	-	1420
Semaine 34 du 19/08/2023 au 25/08/2023	-	-	-	-	-	-	1100
semaine 35 du 26/08/2023 au 01/09/2023	-	-	-	-	-	-	950
Septembre du 02/09/2023 au 22/09/2023	-	-	-	-	-	-	660
Semaine 39 du 23/09/2023 au 29/09/2023	-	-	-	-	-	-	660
Vacances toussaint du 21/10/2023 au 03/11/2023	-	-	-	-	-	-	660
Vacances Noël du 16/12/2023 au 05/01/2024	-	-	-	-	-	-	680

Le prix comprend

- Electricité

Options / Suppléments

 Forfait chauffage/jour **12.00€**
 Option forfait ménage en fin de séjour **80.00€**
Equipements intérieurs

- | | | |
|--|--|--|
| <input checked="" type="checkbox"/> Chambre au RDC | <input checked="" type="checkbox"/> Congélateur | <input checked="" type="checkbox"/> Four Micro-ondes |
| <input checked="" type="checkbox"/> Lave-linge | <input checked="" type="checkbox"/> Lave-vaisselle | <input checked="" type="checkbox"/> Seche-linge |
| <input checked="" type="checkbox"/> Télévision | <input checked="" type="checkbox"/> Chaîne HIFI | <input checked="" type="checkbox"/> Lecteur DVD |
| <input checked="" type="checkbox"/> Vue sur Mer | | |

Equipements extérieurs

- | | | |
|---|---|--|
| <input checked="" type="checkbox"/> Terrasse | <input checked="" type="checkbox"/> Jardin | <input checked="" type="checkbox"/> Garage |
| <input checked="" type="checkbox"/> Espace clos | <input checked="" type="checkbox"/> Maison Individuelle | |

Services

- | | | |
|--|--|--|
| <input checked="" type="checkbox"/> Equipements bébé | <input checked="" type="checkbox"/> Accès Internet | <input checked="" type="checkbox"/> Draps Fournis |
| <input checked="" type="checkbox"/> Accès Wifi | <input checked="" type="checkbox"/> Linge de toilette fourni | <input checked="" type="checkbox"/> Ménage fin séjour option |



Gîtes de France Côtes d'Armor - Ile et Vilaine - Morbihan

FICHE DESCRIPTIVE - Hébergement N° 22G131706

20 rue de Port Lepine - 22660 TRELEVERN



Édité le 19/12/2022 - Gîte - Saison 2023



Capacité : 6 personnes

Nombre de chambres : 3

Surface habitable : 110 m²

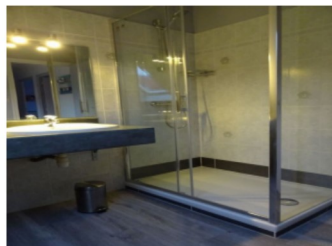
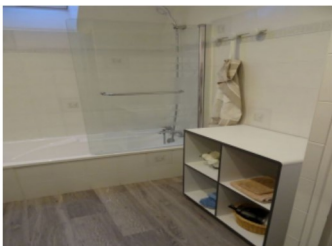
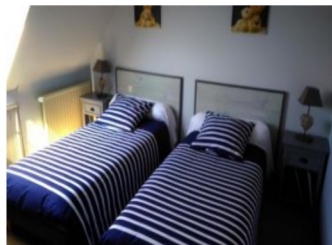

Madame, Monsieur GUERVILLY Armande et Pierre - 11 rue du Stade - 22660 TRELEVERN FRANCE
☎ 0296237061 ☎ 06 81 71 95 76 ✉ touteslesagapanthes@mailo.com 🌐 <http://les-agapanthes.e-monsite.com>